

ANEXO 2. CRONOGRAMA (DIAGRAMA DE GANTT)

El diagrama de Gantt es una herramienta que nos permite modelar la planificación de las tareas necesarias para la realización del proyecto. Consiste en una matriz de doble entrada en la que se anotan en las líneas, las diferentes actividades que componen el proyecto y en las columnas, el tiempo durante el cual se desarrollarán esas actividades.

Una barra horizontal frente a cada actividad, representa el período de duración de la misma. La longitud de la barra indica las unidades de tiempo, señalando la fecha de inicio y la fecha de finalización de la actividad.

En la primera columna se encuentra el número de iteraciones, en la columna siguiente la descripción de la tarea a realizar, al lado derecho se encuentra la duración de la tarea en días, a continuación se ubican dos columnas que representan, la primera el día de inicio y la segunda el día de culminación.

Al finalizar las columnas y de manera independiente (para mejor visibilidad) se ubica un espacio donde gráficamente se puede ver la duración de las tareas, por días, semanas y meses, teniendo así un cronograma de actividades más organizado.

A continuación se encuentra el diagrama de Gantt aplicado a la empresa

Ilustración 1 Diagrama de Gantt

	Modo de tarea	Nombre de tarea	Duración	Comienzo	Fin
1	▶	Selección Título Opción de Grado.	1 día	mar 04/02/14	mar 04/02/14
2	▶	▢ Realización Formato Tema.	2 días	mar 04/02/14	mié 05/02/14
3	▶	Selección título Proyecto, Reunión con el tutor.	1 día	mié 05/02/14	mié 05/02/14
4	▶	▢ Realización Formato Propuesta.	5 días	jue 06/02/14	mié 12/02/14
5	▶	Planteamiento Problema y Objetivos, Reunión con el tutor.	1 día	jue 06/02/14	jue 06/02/14
6	▶	Descripción y justificación del proyecto.	1 día	vie 07/02/14	vie 07/02/14
7	▶	Revisión Bibliográfica.	1 día	sáb 08/02/14	sáb 08/02/14
8	▶	Resultados Esperados.	1 día	dom 09/02/14	dom 09/02/14
9	▶	Preparación informe y presentación.	1 día	mar 11/02/14	mar 11/02/14
10	▶	▢ Estudio De Mercado.	15 días	vie 21/02/14	jue 13/03/14
11	▶	Reunión con el tutor.	1 día	mar 04/03/14	mar 04/03/14
12	▶	Estudio Técnico.	15 días	vie 14/03/14	jue 03/04/14
13	▶	Reunión con el tutor.	1 día	mar 25/03/14	mar 25/03/14
14	▶	▢ Estudio Legal.	15 días	vie 04/04/14	jue 24/04/14
15	▶	Reunión con el tutor.	1 día	mar 15/04/14	mar 15/04/14
16	▶	▢ Estudio Administrativo.	5 días	vie 25/04/14	jue 01/05/14
17	▶	Reunión con el tutor.	1 día	lun 28/04/14	lun 28/04/14
18	▶	Entrega y Sustentación.	1 día	vie 02/05/14	vie 02/05/14

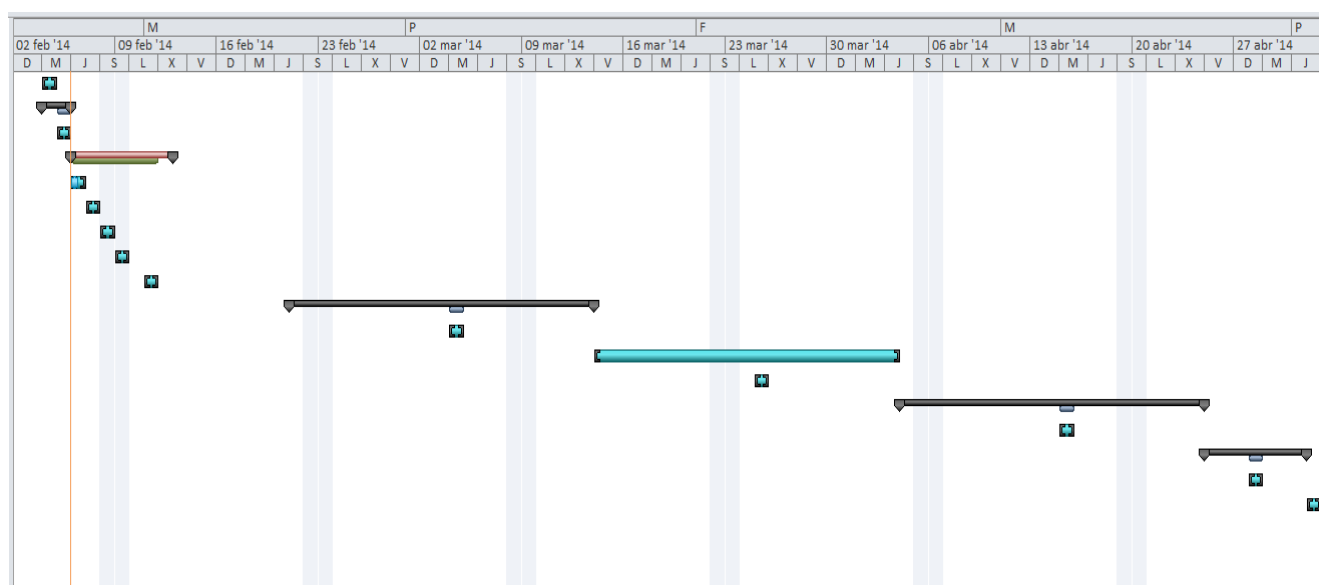

Fuente: Autores